

笑顔と心で広がる“絆”

KIZUNA

vol.33

2023 Summer

マガジン

TAKE
FREE

Hitayamamura Drive 2023

夏色満彩

夏の北山村を
全力で満喫!

唯一無二の進化したデザイン
新型アルファード&
ヴェルファイアデビュー

Wakayama TOYOTA Group
店舗レポート

人と人との繋がりが深い店

新宮店

車の豆知識!!

クルマが冠水・浸水してしまったら?

I ♥ WAKAYAMA

あるあるSHOW

WAKAYAMA TOYOTA PRESENTS

おすすめのお店 スポット

START YOUR IMPOSSIBLE  すべての人に移動の自由を WAKAYAMA TOYOTA

夏色満彩
Wakayama Drive 2023



北山村はココ!

夏の北山村を
全力で満喫!



小さいけれど大きな宝の村

日本唯一の飛び地で他にはない魅力を発見!

飛び地とは?



一つの国や自治体などが、地理的に分離して別の行政区画内に存在する地域のこと。北山村は日本で唯一「市町村単位の飛び地」として知られています。

今回はハイエースで北山村へ。98%が森林という北山村は日本唯一の飛び地村です。人口約400人の小さな村ですが、「ここならは」が目押し！例えば北山村での「筏下り」や「じゃばら」という柑橘栽培など、北山村には多くの魅力が詰まっています。北山村を隅々まで楽しむには、観光センターがある「道の駅おくとる」を拠点にするのがおすすめ。宿泊施設を備えた「おくとる温泉」、キャンプ場やパンガローがある「おくとる公園」などを併設した村の情報発信地です。さらに今回は、北山村でユニークな活動をしている人たちにも会ってお話を伺いました。P355で「絆(きずな)なび」として紹介していますので、北山村に遊びに行ってもし出会えたら「KIIZUNAマガジン」を見ました」と声をかけてみてくださいね。



Today's Drive car
トヨタが誇る
ロングセラーワンボックスカー。
ハイエース

機能あふれるハイエースは多彩な魅力を兼ね備えており、ビジネスからプライベートまであらゆるシーンで活躍します。

おかげさまで80周年

これまでも、これからも
和歌山トヨタ



これからも地域の皆様と共に歩んでいきます。

WAKAYAMA TOYOTA CAR LINE UP

セダン	コンパクト	ミニバン
●センチュリー ●MIRAI ●カムリ	●パッソ ●アクア ●ヤリス	●シエンタ ●ノア ●ヴォクシー ●アルファード
●プリウス ●カローラ ●カローラクシオ	●GRヤリス ●カローラスポーツ ●ルーミー	●ヴェルファイア ●ハイエース ●グランエース
ワゴン	SUV	スポーツ
●カローラツーリング ●カローラフィールダー	●クラウン(CROSSOVER) ●bZ4X ●ライズ ●ヤリスクロス ●C-HR ●カローラクロス	●スープラ ●GR86
	●ハリアー ●RAV4 ●RAV4 PHV ●ランドクルーザープラド ●ランドクルーザー ●ハイラックス	●小型モビリティ ●C+pod ●C+wark S ●C+wark T
		●軽自動車 ●GRコペン ●ピクシス シリーズ
		●ビジネスカー ●JPN TAXI ●プロボックス ●ダイナ ●コースター ●タウンエース

詳しくは店舗スタッフにお問い合わせください

WAKAYAMA TOYOTA GROUP



TOYOTA
和歌山トヨタ

トヨタカーリース
株式会社トヨタレンタリース和歌山

LEXUS
レクサス紀三井寺

TOYOTA
L&F
トヨタL&F和歌山株式会社

Volkswagen
フォルクスワーゲン正規ディーラー
Volkswagen和歌山中央

オリーバ
株式会社 オリーバ



体験する 北山川 観光筏下り

600年以上の歴史を誇る「筏流し」は、木材を新宮市に運ぶための高度な技術でした。昭和30年代後半、ダム建設によって木材はトラック輸送へ移行。そこで筏師の技を伝えるため、観光筏下りが始まります。丸太8本で作る1つの筏を7床つなげて全長30mに。それを3~4人の筏師が人力で操舵し、絶景の中、北山川の急流を下ります。迫力も爽快感も満点！なお伝統的な筏流しの姿を今に伝える全国唯一の例として、「北山川筏流し技術」は、日本森林学会から「2022年度 林業遺産」に認定されました。

絆人 筏師 山本さんに話を聞きました！



筏師/北山振興株式会社代表取締役 山本 正幸さん
北山振興は社員全員が筏師。5月~9月は筏下りの仕事をしながら、じゃばら農園管理などの仕事に携わります。「筏の連結や解体も自分たちでします。筏師は経験値と感性が問われる難しい仕事ですが、お客様に『楽しい』『きれいやった』『スリルがある!』と言われると嬉しくなります。ぜひ夏の北山村で、筏下りを楽しんでください。」



北山川 観光筏下り
予約・問い合わせ/0735-49-2324(北山村観光センター)
受付場所/北山村観光センター(道の駅 おくとる内)
運航期間/5月~9月 ※5月・6月は週末と祝日のみ運航。
運休日/7月~9月は木曜運休。
受付時間/第1便...9:00~10:20
第2便...11:30~12:40
乗船対象/満10歳以上、満75歳以下の健康・健脚者
料金/大人6,600円、小学生3,300円



※ 全力で満喫！

夏の北山村を



体験する アウトドアクラブ アイスマン

ラフティングやキャニオニングなどの川遊びができるアウトドアスポット。今回は2人とも初心者ということで、ファミリー・キャニオニングのコースに連れて行ってもらいました。ガイドの堀毛幸次郎さんにリードしてもらいながら急流をスライダのように滑り降りたり、穏やかな水面をたづつてみたり、岩の上からタイプしたり。時にはスリル満点の場面もあり、童心に戻ってたくさんはしゃいでしまいました。アイスマンには宿泊施設もあるので、泊りがけで遊びに行くのもおすすめです。

アウトドアクラブアイスマン
住所/東牟婁郡北山村大字七色205 電話/080-2611-5873
営業時間/9:00~17:00 定休日/シーズン中は無休(5~10月末)
駐車場/あり

●キャニオニング●
舟などを使わず、身一つで渓谷下りを楽しむウォーターアクティビティ。岩から川に飛び込んだり、天然スライダーを滑り降りたりと爽快感は抜群！小学3年生から参加可能なファミリーキャニオニングも人気です。
【期間・料金】6月~9月末/1人8,000円
※ファミリーキャニオニングは7月~9月末/
中学生以上1人7,000円、小学3年生以上1人5,500円

日本でも数少ないラフティングの絶景ポイントは迫力満点！

●ラフティング●
迫力満点の激流を専用ゴムボートで乗り越えていく、スリリングなアウトドアレジャー。北山川は日本有数と言われる絶好のラフティングポイントで、激流をクルー全員で制覇した時の達成感は何とも言えません。
【期間・料金】5月~10月末/
中学生以上1人7,000円、小学4年生以上1人5,000円
※いずれも原則として雨天決行ですが、台風・大雨・増水などの際は中止になる場合があります。



北山村の名産品じゃばら

花粉症対策で全国が目
北山村にだけ自生していた柑橘で、かすかな苦みと独特の風味を持つ「幻の果実」。一本の原木から村が栽培を始めました。花粉症に悩む人々の間で評判となり、全国から注目を浴びています。



じゃばらいず北山

昭和54(1979)年から北山村が運営していた「じゃばら事業」が民営化され、2020年春に「株式会社じゃばらいず北山」としてスタート。役場でじゃばら事業に取り組んでいた職員も「じゃばらいず北山」の社員となりました。北山村産のじゃばらを使った商品開発・加工・製造、インターネット通販、小売店や飲食店への商品・原料供給、農場の運営などをおこなっています。

じゃばらいず北山
住所/東牟婁郡北山村下尾井335 電話/0120-928-933
※「じゃばら」「那払」「JABARA」は(株)じゃばらいず北山が商標を保有しています。

絆人 宇城さんに話を聞きました！

筏師/じゃばら農園管理責任者 宇城 公揮さん
1本の原木から5,000本にまで増えました。さらに去年、休耕田活用で1,000本増やしたんですよ。じゃばら商品も僕が把握しきれないくらい多くなりました。筏下りもじゃばらも北山村独自のもの。その両方に関わっているので、どちらも長く伝え続けていきたいですね。



道の駅周辺にも様々なスポットが!!



かみとろばし
上瀬橋
道の駅の近くに
17までの車両が
通行できる吊橋が!



おくとり公園内にある、屋根付きの焼肉ハウスでバーベキューを満喫。基本的には自分で食材を持ち込むスタイルですが、1週間前までに2人前以上で予約すれば焼肉セットを準備してもらえます。問い合わせは「おくとり温泉やまのやど」へ。



参拝する **邪払神社**

村の特産品であるじゃばらの豊作を祈り、その恵みに感謝する神聖な社。「じゃばら」の名前は「邪気を払う」ことに由来しており、縁起物としても重宝されているそうです。北山村の繁栄と世の中の幸福・平和を願って、おくとり公園の一角に建立されました。村内の家具職人が1枚ずつ手作りするじゃばら型の絵馬に願い事を書いて奉納・お参りすれば、幸せが訪れるかも…。



飲食する **カフェ山花**

築約90年の古民家をリノベーションしたカフェ。七色峠を望む国道169号沿いにあり、ゆったりと流れる時間の中、生駒市や中辺路の焙煎士から取り寄せた豆で淹れるコーヒーを味わえます。手作りのペーグル(夏季は休業)や数量限定のランチも人気。スイーツも各種あり、特にこだわりの珈琲豆から作るゼリー、特産のじゃばらを使ったチーズケーキは絶品です。

店舗詳細は
下記をご覧ください



カフェ山花
住所/東牟婁郡北山村七色316 電話/0735-30-0380
営業日/木・金・土曜日 ※繁忙期は日、祝も営業。
営業日はInstagramで確認を
営業時間/10:00~16:00(ランチは11:30~なくなり次第終了)
駐車場/店舗前に駐車場

絆人 オーナーの池田さんに話を聞きました!



カフェオーナー 池田 有里さん
2016年に北山村へ移住し、2017年にオープン。「ランチもスイーツも1人で手作りするし、お店も1人で回しているんです。あたふたしている私を見かねて(笑)、2階のお客様がセルフでお皿を下げてくださったり…本当にお客様には恵まれています。北山は自然は豊かだし人も温かいです。ぜひ北山村で癒されてください。



体験だけじゃない!
まだまだある北山村の魅力!

散策する **おくとり温泉 / やまのやど**

「道の駅おくとり おくとり公園」と隣り合っている温泉施設で、ラフティングやキャニオニング、観光筏下りといったリバーレジャー後にも嬉しいスポットです。広々とした内湯風呂に加えて、目の前に雄大な渓谷美が広がる石造りの露天風呂があり、ゆっくりリフレッシュできました。夜は満天の星空を堪能できるそうです。施設内には、定食メニュー豊富なレストランも。隣には北山村で唯一のコンビニ「じゃばら屋」があるので便利。

おくとり温泉
住所/東牟婁郡北山村下尾井476 電話/0735-49-2575
営業時間(温泉とレストランは受付終了時間から各30分後にクローズ)
・温泉…11:00~20:00最終受付
・レストラン…ランチ11:00~13:30LO、ティータイム14:30~16:00LO
ディナー17:00~19:30LO ・じゃばら屋…7:00~20:00
駐車場/30台(無料)※おくとり公園内の駐車場も利用可



アウトドア気分を満喫できるコテージ風の宿泊施設。おくとり温泉と同敷地内に9棟あり、いずれもツインベッドルーム、リビング、畳の間、テラスを備えた広々空間。4名~6名で利用できます。ダム湖に隣接するダイナミックなロケーションも魅力。宿泊プランによっては22:30までおくとり温泉を利用できます。



「じゃばら屋」で、
村特産のじゃばらを使ったお土産を
たくさん見つけました!

やまのやど
住所/東牟婁郡北山村下尾井476
電話/0735-49-2575
チェックイン/15:00
チェックアウト/10:00
宿泊者入湯税/大人1名150円
宿泊料/1泊2食付き 15,000円~
(時期・部屋タイプ・人数によって変動します)
駐車場/30台(無料)※おくとり公園内の駐車場も利用可

新型車情報

新型アルファード&ヴェルファイアデビュー

唯一無二の進化したデザイン



ALPHARD
その一歩先をゆく。



VELLFIRE
圧倒する。そのすべてを。

快適性を追求した極上のプレミアム空間

進化 1 “快適な移動の幸せを”ご体感ください。



おもてなしの室内空間
オーナーの満足とゲストへのおもてなしを表現したデザイン

【シートに合わせて自由自在なシートアレンジ】



フロント・セカンドフルフラットモード
■写真はExecutive Lounge



スーパーリラクスマード
■写真はExecutive Lounge

進化 2 後席でもラクラク操作。

これまで天井各所に点在していた照明や各種スイッチ類、エアコン吹き出し口などの機能を車両センターに集約。すっきりした天井まわり、後席のどこにいても扱いやすい操作性を実現。



【照明】●読書灯● 後席用LEDドームランプ ●LEDルーフレアイルミネーション
【空調】●天井エアコン吹き出し口 ●リヤエアコンコントロールパネル
【操作】●おもてなし集中スイッチ*
【ユーティリティ】●天井収納ボックス ●後席ディスプレイ格納*



マイコンプリセットライティングポジションシステム (ステップアップシートドアミラー3メトリック)
おもてなし集中スイッチ
■写真はExecutive Lounge

進化 3 スイッチ操作で、ラクラク開閉。

パワーバックドアの開閉スイッチを車両側面両側に配置。車両の横に立って操作できることで、後ずさりすることなくドア開度を確認しながら、任意の位置で安全に停止させることができます。



パワーバックドア
（リフトドア・ローラー・踏み込み防止機能・停止位置メモリー機能・パワーバックドアスイッチ（車両サイド・バックドア下部）*1*2



ALPHARD Color Variation *メーカーオプション
プラチナホワイトパールマイカ(089)* ブラック(202) フレッシュレッドプロド(4Y7)*



VELLFIRE Color Variation *メーカーオプション
プラチナホワイトパールマイカ(089)* ブラック(202)



詳しくはこちら

*1.写真は2.ユニバーサルステップ、左右独立ムーンルーフ装備車。*2.踏み込み防止機能は、積まれる物の形状や積まれ方によっては踏み込みを感知できない場合があります。期間限定で十分にご注意ください。
*3.Executive Loungeに標準装備。*4.グレードやオプション装備によって仕様が異なります。

today's drive car HIACE



ハイエースをあなた好みにカスタマイズ！
あなただけの1台をご提案いたします



スライドフロア
荷室奥の荷物も、コレさえあれば簡単に取り出す事が出来ます。重量物にも対応しており、引き出す時はロック解除レバーを握って引っ張るだけ！最大300kg積載可能です。



室内広々 荷物もたくさん積めます
ベッドキットを設置するとスライドドアの上にも荷物が積めます。2人が寝そべっても余裕のある広さで快適に過ごせます！



アルミスライドバー専用 ロッドホルダー
あらゆるロッドを積載できるだけでなく、走行中のホールド性や出し入れの容易さ等、細部までこだわったハイエース専用ロッドホルダー！



虫除け 防虫ネット
三菱ケミカル(株)ポリプロピレン防虫素材「CLEANLIFETM NEO」を使用!!繊維に特殊加工を施しているため、虫が嫌がって寄り付きません!!飛来する多くの虫が繊維に触れると嫌がって逃げます。

U vehicle × 和歌山トヨタ 本物を選択し アウトドアへ行こう。

U vehicleの詳細はお近くの和歌山トヨタへ！
下記からも詳細をご確認いただけます！



WILD EDITION!!
3'inch UP!!



6'inch UP!!
TREK EDITION!!

U-Car 専門店を新設！

これまでより幅広いニーズにお応えできるようになりました！
みなさまのご来店お待ちしております！



Wakayama TOYOTA Group
店舗レポート

認定
中古車

人と人との
つながりが深い店 **新車も中古車も**

新宮市内はもちろん、三重県や和歌山県南部の市町村など幅広いエリアからご来店いただいている「和歌山トヨタ」スタッフは三隅店長を含めて12名。フレッシュな若手から頼れるベテランまで、個性豊かなメンバーが一丸となり、

新宮店にお任せください！

昨年7月にU-Carの専門店がオープンし、より多様なニーズにお応えできるようになりました。温かくフレンドリーな雰囲気でお客様をお迎えしています。

和歌山トヨタ
新宮店

初めての方も寄りやすい場所 & 充実のラインナップ



昨年7月、国道42号沿いにU-Car専門店がオープンしました。「新宮店は旧道沿いの、隠れ家的な立地。でもU-Carが42号沿いに来たことで、接点のなかったフリーのお客様ともつながりが生まれました。これを機に新宮店とU-Car専門店をうまく連携させ、選択肢の多い頼れる店舗であることをアピールしていきたいです営業/福島」。

展示車両は常時8〜10台。トヨタ認定中古車はもちろん、他メーカーの軽自動車なども多数取り扱っており、明るく開放的な店内では和歌山トヨタが保有する約200台のU-Car情報をご覧いただけます。もし入口にスタッフ不在の看板が掛かっていたら、お手数ですが新宮店にご連絡ください。新宮店からは車で3分程度。すぐに駆け付けます！



快適な空間とおもてなしで長く愛され続ける店舗に

スタッフ同士の仲が良く、お客様とも長くお付き合いをさせていただくことが多く新宮店。三隅店長にお話を聞きました。「ご家族や女性お一人でも心地よく過ごせるよう、6年ほど前に店舗をリニューアルしました。ショールームは壁や天井を一新し、LED照明を入れて明るい雰囲気に。待合スペースにはおしゃれなソファや壁掛けのテレビを備えてあり、カフェにいるような気分を味わっていただけます。洗車機の導入やお手洗いの改装もして、お客様にはかなり喜んでいただきました。」

こうしたハード面だけではなく、「例えばコーヒーをお出しする際に『淹れたてをどうぞ』と言添えたり、車に詳しくないお客様に『空気圧も冷却水の量も大丈夫でしたよ〜』と点検結果を分かりやすくお伝えしたり、信頼感や安心感につながるコミュニケーションを取ってほしい」とスタッフには伝えています。

締めくくり、今後の目標を聞いてみました。「長く愛される店舗であり続けるために、ささいな部分にも『これが新宮店のおもてなしです』と胸を張れるプライドを持つこと。イキイキと輝くスタッフの存在が、お客様に長く愛される店づくりにつながると思うんです。ぜひ今後の新宮店にご期待ください。」



店内のモニターでは最新の情報が流れています！

お客様のニーズを追求し 本当に最適な一台を提案

主にU-Carを担当していますが、もちろん新車販売もお任せください。価格重視の場合はU-Carより新車の方がお得な場合もありますし、すぐに乗りたい場合は新車よりU-Carの方が納車が迅速。お一人お一人のニーズをしっかりと聞き、本当に最適な一台をマッチングできるようにご提案します。また新宮店のブログも主に私が担当しています。車以外の情報も幅広くアップしていますので、ぜひご覧ください。



営業/
福島 正太郎

笑顔で挨拶・お出迎え 水害への心構えも全員で

新宮店は地域密着度が高く、家族ぐるみのお付き合いも多い店舗。特にフロントはお客様と最初に接する機会が多いので、気持ちのいい挨拶や言葉遣い、笑顔でのお出迎えを心がけています。これからの季節は、台風被害による故障や不具合への備えが欠かせません。お客様がなるべく早く安全に車に乗れるようにするために新宮店のスタッフ全員で力を尽くしますので、お困り事があればすぐにご相談ください。



サービスアドバイザー/
大堀 和希

お客様の信頼に応えるため “一番”であり続けたい

小さなお子様がいるファミリー層や若い世代のお客様も多いので、例えば名刺を渡す時にフルネームをお伝えするなど、安心感を持っていただける対応を心がけています。これまでに何度か全国トヨタ販売店の表彰式に出席させていただく機会がありましたが、それもお客様に深いご縁をいただいているからこそ。お客様の信頼にお応えするためにも、今後も営業として一番であり続ける努力をしていきたいです。



営業/
津野 仁士

Staff
Interview

I ♥ WAKAYAMA あるあるSHOW

和歌山県民にはごく一般的なこと…だけど他府県の人にはオドロキのこと!? そんな“あるある”を集めました。和歌山県外出身のご友人や知人に尋ねてみると「そうそう、初めて見た(聞いた)ときは驚いた〜!」と言われるかもしれませんね!

あるあるその1

和歌山ラーメンのお店に行くと、テーブルの上に「早ずし」というサバのお寿司がある。ゆで卵などが置いている店も。



他県民の反応

お寿司とラーメンの組み合わせ、どんな感じなんだろう!?

豆知識

昭和8年には中華そばの屋台があったといわれています。またラーメンと一緒に「早ずし」を食べるという習慣が生まれた理由は、元々関西では定着しているうどんと同時に寿司を食べる習慣が派生したものでいわれています。

あるあるその2

“みかんの外皮ごと4分割する”剥き方は、地域特有の剥き方である。(和歌山むぎ、有田むぎ)



豆知識

有田むぎが生まれたのは、一説では農家が畑の中で汚れた軍手をしたままみかんを直接触らなくても食べられたからとされています。

他県民の反応

へ〜、この剥き方だと指先を汚さずにみかんを食べられるんだ!

あるあるその3

和歌山県民はケチャップが大好きで、いろんなものにケチャップをかける。ケチャップの消費量は全国で第1位!



他県民の反応

直接かけたり、隠し味に使ったり、ケチャップをいろんな使い方で味わってるんですね!

豆知識

消費量が最も多いのは和歌山県で1,922g。2位は岐阜県で1,815g。3位以下は京都府(1,787g)、滋賀県(1,770g)、奈良県(1,723g)の順。一方、最も消費量が少ないのは福島県で1,278g。

あるあるその4

真っ白な砂浜で有名な白良浜。砂の流出が激しいため、オーストラリアから砂を輸入している。



他県民の反応

美しい砂浜の景観を保つためにそんな努力がされていたんですね!

豆知識

白浜の由来となる白良浜は、砂が雪のように真っ白ことから名づけられたといわれています。白い砂は古くから知られていて歌枕に使われていたり、白いことの形容として使われていました。

あるあるその5

学校で履く靴のことを「パレーシューズ」と呼ぶ。



他県民の反応

地域によって「上履き」や「上靴」などいろんな呼ばれ方があるらしいです!

豆知識

パレーの「トゥシューズ」を参考にして作られたためという説があるそうです。パレーシューズの靴底もトゥシューズと同じく外履きの靴に比べすべりにくいように作られています。

いかがでしたか? この他にも“県民以外は驚く和歌山あるある”をご存知でしたら、ぜひ裏表紙の素敵な景品が当たる間違い探しアンケートにお答えいただく際か、店頭へご来店いただいた際にスタッフまでお知らせください!

※キズナマガジン編集部調べ。掲載した内容には諸説ありますのでご了承ください。

コレ知ってる? 知らない?



車の

豆

の

知

識

!!

自然災害時、クルマの冠水・浸水。もしもそのような被害に遭ってしまったら!?

昨今、台風や洪水など被害が多く報道されました。旅先、仕事先なども含めこのような被害は、誰にでも起こり得る事で、クルマが冠水したり、浸水したりする事も他人事ではありません。今回はクルマが万一、冠水・浸水してしまった時について取り上げてみました。

クルマが冠水・浸水してしまったら?



- 乗用車の走行可能な水深は床面に浸からない程度で、冠水路は注意。
- アンダーパスなど、スリパチ状の道路にできる冠水路には入らず引き返す。
- 車内に浸水したらエンジンを止め、安全を最優先に避難経路を考える。

クルマはある程度の冠水や浸水に耐えられるように設計されています。豪雨などによって発生した水深のある冠水路を走行することができるのはそのためです。しかし、一般的に走行可能とされる水深は、乗用車であればドアの下端、つまりクルマの床面が浸からない程度となります。万一、クルマが冠水し車内にまで浸水してしまった場合は、すぐさまクルマを止め、慌てずにエンジンを停止させましょう。



Q クルマが浸水しましたが、エンジンをかけても(ハイブリッドシステムを始動しても)いいですか?

A おクルマが水に浸かった場合は、感電事故や電気系統のショートなどによる車両火災を防止するために、エンジンをかけることはおやめください。

Q 浸水により電気系統が故障し、バックドアが開けられなくなりました。バックドアを開ける方法がありますか?

A おクルマが水に浸かった場合は、感電事故や電気系統のショートなどによる車両火災を防止するために、エンジンをかけることはおやめください。

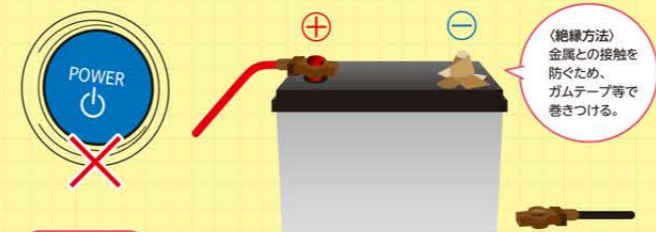

- 対処方法**
- ①ご自身でエンジンをかけることはおやめください。
 - ②おクルマが水に浸かってしまった際には、お近くの販売店へご相談ください。
※ハイブリッド車や電気自動車、水素自動車は、高電圧のバッテリーを搭載していますので、むやみに触らないで下さい。
 - ③おクルマを使用するまでの間、発火のおそれがありますので、バッテリーのマイナス側のターミナルを外してください。

操作方法

「バックドア下部に長方形のフタ」が(中にバックドアロック解除レバーがあります)装着されたおクルマは、車内から手でバックドアを開けることができます。

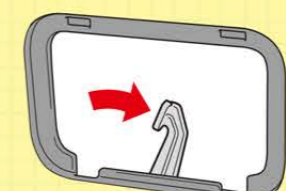
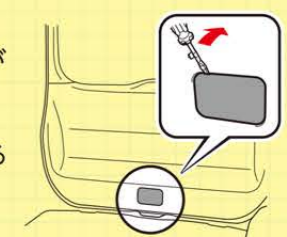

レバーを押す
※車種、グレード、オプションなどにより、装備の有無があります。詳しくは販売店へおたずね下さい。

トヨタ自動車ホームページ 自然災害についてのご質問参照



WAKAYAMA TOYOTA PRESENTS

おすすめのお店 スポット

和歌山トヨタスタッフのいち押しスポットが勢ぞろい！
ドライブがてら、ぜひ行ってくださいね！

※誌面で紹介している施設やお店のデータは、通常時のものです。営業時間や休業日が変動している場合がありますので、HP上や電話などで事前にご確認の上、ご利用ください。

海南市 レストラン kitchen あすか



「チョイス定食」ランチ
メイン3品で1,400円
※150円プラスするとおかけご飯に変更できます。

♡メニュー豊富ですべて手作り
カステラのお土産も嬉しい

アットホームな雰囲気のお店で、とにかくメニューの種類が豊富。いずれもボリューム満点の手作り料理です。「おすすめチョイス定食(800円〜)」は、ハンバーグや唐揚げなどのメイン料理を1〜3品選べる人気ランチ。辛口のカレーも人気です。モーニングやテイクアウトのお弁当も人気。また食事をした人やお弁当を購入した人には、パティシエごちゃんお手製の「台湾カステラ」を1個プレゼント。しっとりふんわりとした美味しさの台湾カステラは、40〜50種類がカウンターにずらりと並んでいるので、迷うこと必至です。



☎ 073-482-0556
住所/海南市日方1519-6
営業時間/7:00〜10:00/
11:00〜15:00(14:00LO)
定休日/日曜日※木曜日はランチのみ営業
駐車場/5台(無料)



和歌山市 カフェ ZETTON CAFE



ランチプレートは
ご飯&味噌汁おかわり自由

☕ランチ&スイーツメニューが
充実のおしゃれな駅近カフェ

人気の九州料理居酒屋「舌屯」が運営。木の温かみあふれる明るい店内で、ランチ&カフェタイムを楽しめます。定番人気は、メイン料理に小鉢3種が付く「ZETTONランチプレート(1,298円)」。また、カフェでありながら新鮮な生の本鮪を使った「本鮪お造り定食(1,738円)」「本鮪丼(1,408円)」なども味わえます。もちろんスイーツやドリンクメニューも充実。特に注目の「クロッフル(528円〜、テイクアウト300円〜)」は、サクサク&もちもちの食感が絶妙!場所はJR和歌山駅東口から徒歩59秒なので、電車の待ち時間にもおすすめです。希望すれば6月にできたばかりのテラス席も利用可能。



☎ 073-488-5338
住所/和歌山市太田1丁目14-9 舌屯1階
営業時間/11:00〜16:00LO(ランチは14:30LO)
定休日/不定休
駐車場/店前(無料)と提携駐車場(3時間無料)あり



和歌山市 ジェラート ジェラテリア イグレック



左から「ブルーベリーミルク&ショコラ(600円)」「ピスタチオ&ミルク(650円)」「マンゴーミルク&抹茶(550円)」

♪多彩なフレーバーに目移り!
地元素材もふんだんに使用

今年3/14、江津良海水浴場前にグランドオープン。定番のミルク、抹茶を始め、常時13〜15種類のジェラートを店内で作っています。全種類のベースとなるミルクは、串本町にある尾鷲牧場の牛乳を使用。牛乳本来の風味と滑らかな口あたりが「何とも言えません」。基本料金はシングル450円、ダブル550円。ただしフレーバーによって「シングルのみでの提供」や「イレギュラー価格」もあるので店頭で確認を。期間や数量限定のフレーバーも魅力。夏は地元農園のトウモロコシ「ゴールドラッシュ」や、あら川の桃、ひとりじめスイカを使ったジェラートも登場するので、ぜひ味わってみてください。



☎ 070-8548-8933
住所/西牟婁郡白浜町288-1
営業時間/12:00〜16:30(土日祝は11:00〜)※売り切れ次第終了
定休日/不定休(Instagramで確認)
駐車場/あり(無料)



和歌山市 カフェ toco*towa DELI



DELIプレートの内容は
2週間に一度変わります。

★選択に迷うデリランチが人気
スイーツの品揃えも魅力的

チョコレート専門店toco*towaの2号店。紀州材をふんだんに使った心地いい店内では、壁画絵師・木村英輝さんによる極楽鳥とカカオをモチーフにした壁画が迎えてくれます。人気の「DELIプレート(1,870円)①」は、サラダ、スープ、お肉のデリなどを選べる楽しみのあるランチ。夏限定の「絶品!チョコマニアフラッペ(1,045円)②」もお見逃しなく。また「レモンのホワイトロールケーキ(387円)」や「ピスタチオのバスクチーズケーキ〜バナナアイス添え(775円)」といった体に優しいグルテンフリーの季節のスイーツもおすすめです。toco*towaのポンポンショコラも扱っています。



☎ 073-488-2102
住所/和歌山市中島528
営業時間/11:00〜18:00
(ランチは15:00LO、スイーツ&ドリンクは17:30LO)
定休日/日曜日
駐車場/8台(無料)



和歌山トヨタグループ情報

WAKAYAMA TOYOTA GROUP TOPIX 和歌山トヨタ トピックス vol.33

8月下旬より和歌山トヨタ公式LINEの新しいサービスを開始します!
「愛車の調子が悪いから点検の予約をしたいけどお店に電話する時間がない...」車検の時期をつい忘れてしまっ...そんなお悩みや不安もLINEひとつで解消。点検時期が近づくとLINEでお知らせしたり、24時間いつでも予約が可能です!この機会にぜひお友達登録をお願いします!



LINEで簡単お気軽に点検予約ができる新サービスが始まります!
8月11日(金)祝7/27(日)の期間 NEXUS天然が主催する「ダイナソーフェスティバル」を南海和歌山大学前(ふじと台)駅直結のエスタシオンビル東棟1階のホールスペースで開催します!動く恐竜「光る恐竜」リアル3DVR体験など、大人も子どもも楽しめる体験が盛りだくさん!NEXUS天然では今後もお子さまやご家族で楽しめるイベントを開催していきますのでお楽しみに!
ふじと台に恐竜がやってくる!ダイナソーフェスティバル開催!



お得なクーポン券 ★下のクーポン券をお店にご持参頂くとお得になります!!

kitchen あすか
KIZUNAマガジンご持参で
お食事をした方、1人につき
100円引き
(2023年11月末まで)
※クーポン券は1回のご利用に限ります。
和歌山トヨタ KIZUNA マガジン

ジェラテリア イグレック
KIZUNAマガジンご持参で
お好きなフレーバーの
ひと口味見
(2023年11月末まで)
※クーポン券は1回のご利用に限ります。
和歌山トヨタ KIZUNA マガジン

toco*towa DELI
KIZUNAマガジンご持参で
ランチご利用の方に
ドリンクサービス
(2023年11月末まで)
※クーポン券は1回のご利用に限ります。
和歌山トヨタ KIZUNA マガジン

間違いを見つけて プレゼントをGETしよう!

じゃばら
「KIZUNAマガジンオリジナルセット」



下の2枚の絵には、異なる所が7つあります。
間違いをすべて見つけてプレゼントをGETしよう!!

- 【セット内容】
- じゃばら10%ドリンク
 - じゃばらまる
 - じゃばらアメ
 - じゃばら柿の種
 - じゃばらポン酢

応募期間：11月30日(木)まで

じゃばら KIZUNAマガジン オリジナルセットを抽選で10名様にプレゼント

【応募方法】和歌山トヨタ店頭のお募用紙 または、官製はがき(下記の応募方法をご確認ください)
 [官製はがきの場合] 郵便はがきに①住所(郵便番号) ②氏名(ふりがな) ③電話番号 ④今回の特集記事でよかった頁 ⑤間違い箇所 ⑥担当の営業スタッフの氏名*1
 ⑦このKIZUNAマガジンの入手場所を明記のうえ、ご応募下さい。【宛先】〒640-8331 和歌山市美園町2丁目65番地 和歌山トヨタ自動車株式会社
 [KIZUNAマガジン33号 プレゼント応募係]まで
*1 担当スタッフがいないお客様の場合は無記名でかまいません。※厳正な抽選のうえ、発表は賞品の発送をもってかえさせていただきます。



Illustration:アマクチゆう



お客様との“絆”を大切にいたします。

和歌山トヨタ

グループ

パーソナルからビジネスまでカーライフをトータルサポートします。

TOYOTA
和歌山トヨタ自動車株式会社

TOYOTA L&F
トヨタL&F和歌山株式会社

トヨタカーリース
株式会社トヨタレンタリース和歌山

Volkswagen 和歌山中央
フォルクスワーゲン正規ディーラー

LEXUS
レクサス紀三井寺

オリーバ
株式会社 オリーバ

