

笑顔と心で広がる“絆”

vol.12
2016 Spring

KIZUNA マガジン

春日 旅。

伊勢志摩へ

ドライブ情報

Wakayama TOYOTA Group
店舗レポート

高級車や輸入車も豊富

U-Car プラザ和歌山インター

簡単

春のおすすめレシピ♡

TAKE
FREE

Wakayama TOYOTA Group
店舗レポート



和歌山インターすぐの交差点にOPEN

Volkswagen 和歌山中央

トヨタ店70周年

和歌山トヨタ DISCOVER SPIRIT
PROJECT REPORT

早起きして食べたい

とっておきのモーニング特集

和歌山トヨタスタッフがおしえます
おすすめのお店情報



神城の森と碧海に
女心
旅洗

お伊勢参りから絶景の 湾岸ドライブへ

三重県の南東部に広がる「伊勢志摩」は、悠久の歴史と深い折り、そして大自然の豊かな恵みに満ちたエリア。今年5月のサミット開催地としても注目されています。今回のドライブでは、古くから「お伊勢さん」「大神宮さん」と親しまれてきた伊勢神宮で畏敬の念に浸り、昔ながらの建物が並ぶ門前町をのんびり散策。海岸沿いでは、紺碧に輝く大海原の絶景に目を奪われ、新鮮な海の幸に舌鼓…。そんな清々しいひとときを味わいました。うらかな陽射しと潮騒のBGMを感じながら、心洗われる春の伊勢志摩へ、ぜひ出かけてみませんか。



お客様との“絆”を大切にいたします。



私たちがカーライフを
トータルサポートいたします。

新車・中古車・カーリース・レンタカー・総合物流機器・カーメンテナンス
車検・カー用品・板金塗装・保険・JAF・携帯電話 (au)

TOYOTA
和歌山トヨタ

0120-36-1106 (お客様相談
テレホン)

- 和歌山トヨタ取扱車種
- センチュリー
 - クラウンアスリート
 - アリオン
 - アクア
 - プリウスα
 - プリウス
 - エスティマハイブリッド
 - ランドクルーザー200
 - コースター
 - ピクシスメガ
 - クラウンマジェスタ
 - MIRAI
 - TOYOTA 86
 - プリウス
 - ポルテ
 - エスクァイア
 - FJクルーザー
 - リクシーD
 - ピクシスイボック
 - ピクシスバン
 - クラウンロイヤル
 - SAI
 - アベンシス
 - プリウスPHV
 - シエンタ
 - エスティマ
 - ランドクルーザープラド
 - ダイナ
 - ピクシススペース
 - ピクシストラック

LEXUS
レクサス紀三井寺

073-436-1001

- レクサス紀三井寺取扱車種
- LS600h / LS600hL / LS460 / LS460L / GS450h / GS350 / GS300h / GS250 / GS / IS350 / IS300h / IS200t / IS250 / HS250h / RC350 / RC300h / RC200t / RCF / CT200h / LX570 / RX450h / RX200t / NX200t / NX300h

Volkswagen 和歌山中央

073-499-6200

- フォルクスワーゲン和歌山中央取扱車種
- up! / Polo / Polo GTI / The Beetle / The Beetle Cabriolet / Golf / Golf GTI / Golf GTE / Golf R / Golf Variant / Golf R Variant / Golf Alltrack / Golf Touran / Passat / Passat Variant / Tiguan / Sharan / Touareg / Volkswagen CC /

TOYOTA
トヨタレンタリース
株式会社トヨタレンタリース和歌山

ご予約・お問い合わせは県内予約センター
0120-15-1040

- トヨタレンタリース和歌山取扱商品
- 【取扱車種】コンパクト～バストラックまで (アクア～ダイナ・コースターまで)
 - 【商品】メンテナンスリース / ファイナンスリース

TOYOTA
L&F ロジスティクス&フォークリフト
トヨタL&F和歌山株式会社

073-446-1235

- トヨタL&F和歌山取扱商品
- フォークリフト / ショベル / けん引車 / 搬送機器 / 清掃・洗浄機 / 保管システム・保管機器 (ラック) / 搬送システム

オーリーバ
株式会社 オーリーバ

073-455-2177

- オーリーバ取扱商品
- 軽自動車から10tトラックまでの車検、一般整備 板金塗装



{伊勢志摩スカイライン}

伊勢と鳥羽を結ぶ全長16.3kmの“天空のドライブウェイ”。朝熊山をのぼっていくと、広大な伊勢平野や伊勢湾・鳥羽湾・太平洋などの大パノラマが目の前に現れます。数あるビューポイントの中でも、売店や茶屋を備えた山頂展望台からの眺めは格別！展望足湯もあり、ゆったり浸かりながら伊勢湾を見渡すときは開放感いっぱい。山頂付近には伊勢の鬼門を守る名刹「金剛證寺」や「奥の院」もあり、多くの参拝者が訪れます。



軽・小型・普通自動車1,250円
☎ 059-226-6752(伊勢営業部)
🕒 7:00~19:00(5月~8月は6:00~20:00)

女心旅洗

神域の森と碧海に



まさに心のふるさとだね。

初参拝なのに
なぜか懐かしい...

2000年の歴史を有する「日本人の心のふるさと」

伊勢神宮(内宮)

📍 内容(皇大神宮)伊勢市宇治郡町1 🕒 参拝時間/5:00~18:00※季節によって変わります。

木洩れ日あふれる
静謐な神域で深呼吸

緑豊かな森に包まれた「伊勢神宮」。正式には「神宮」といい、皇室のご祖神をまつる「皇大神宮」と、衣食住を司る「神宮」を中心に、別宮、摂社、末社、所管社をあわせた125の宮社の総称でもあります。

内宮へは、五十鈴川に架けられ



内宮、正宮の前で記念撮影。おはらい町通り(旧参宮街道)

大宇治橋を渡って参道に入ります。木洩れ日が揺れる神域を歩むだけで、心がゆったりと穏やかになっていくよう。一番奥に、2000年の時を超えて鎮座する「正宮」。お参りの作法は、二拝二拍手一拝。大勢の参拝者に囲まれながらも、手を合わせる時、静謐な時間に包まれました。



1500年前に造られた外宮



相差町

海女さんの町

海女さん文化を味わおう osatsu



相差かまど {海女小屋 おぜごさん}

📍 鳥羽市相差町 ☎ 0599-33-7453(観光協会) 🕒 月曜日 🕒 ランチ...11:00頃から90分(4名以上で1名3500円~) サザエ・大アサリ・ハマ貝・干物・うに飯・お餅など相差で獲れた旬のもの。ティータイム...10:00~、15:00~(各1時間)。(4名以上で1名2000円~)お茶・お餅・焼貝などのおやつは別途伊勢海老・あびなど別料金。飲み物別料金。

現役の海女さんとふれあう

国内に約2000人いると言われる海女さん。鳥羽市の町は全国一海女さんが多く、約120人が漁をおこなっています。そこでおすすめなのが、「海女小屋体験」。海女小屋とは海女さんの休憩所。かまどと呼ばれる。今回は相差漁港のかまど「おぜごさん」へ。現役の海女さんが、地元や近海で獲れた活伊勢海老、アワビ、サザエ、大アサリ、干物などを次々に炭火で焼いてくれます。漁の時期、獲れる海産物、魔よけの印のことなど、様々なお話を聞きながらいただく新鮮な海の幸は、この上なく贅沢。目の前に広がる素晴らしい景色と共に堪能しました。

現役で活躍中 伊勢志摩のマーメイド♡ 美女海女さん



おばあさん・お母さんと共に3世代で漁に出ている現役の海女さん。現在は会社勤めをしながら漁に出ています。鳥羽市の観光キャンペーンガールとして、出張授業などをおこなうことも。今後も海女さんの活動を通して、多くの方に海女さんの文化を広めたいと話してくれました。



神明神社
女性の願いを必ず一つは叶えてくれる「石神さん」があります
📍 鳥羽市相差町1385 ☎ 0599-33-7453(観光協会) 🕒 24時間(授与所は9:00~16:30)



相差海女文化資料館
昔の海女さんの作業風景のジオラマや、道具・職着の展示など
📍 鳥羽市相差町1238 ☎ 0599-33-7453(観光協会) 🕒 無休 🕒 9:00~17:00

お伊勢参りの後は、三重銘菓「赤福」でひと休み

旅の小箱



📍 伊勢市宇治中之切町26 ☎ 0596-22-7000 🕒 無休 🕒 5:00~17:00※繁忙期は終了時間が変動します

伊勢神宮の内宮前に広がる門前町「おはらい町」。その一角にある、江戸時代の様子を再現した「おかげ横丁」の正面入口前に、1707年創業の銘菓老舗「赤福本店」があります。なめらかな食感のお餅に、五十鈴川の清流をかたどって三筋を入れた優しい甘さの餡。その上品な味わいが、300年以上もお伊勢参りの旅人をもてなしてきました。店内でいただく赤福餅には、朱塗りのかまどで沸かしたお湯で淹れる番茶付き。お伊勢参りの帰りに、のんびりひと休みしてはいかがでしょうか。



■赤福餅¥290(税込) 赤福餅3個・番茶付



※掲載しているドライブ案内の情報は2016年4月時点のものです。※お店等の都合により情報は予告なく変更になる場合がございます。予めご了承ください。※訪れる際は事前にホームページで詳細確認されることをおすすめします。

Today's Drive car

NEW PRIUS

をご紹介!



Let's go

桐垣展望台

「ともやま公園」内にあり、リアス式海岸として名高い英虞湾を一望する伊勢志摩随一のビュースポット。特に金色の夕陽に染まった海岸は絶景です。

【住】志摩市大工町波切2199

今回のドライブのパートナーは、新型プリウス。先進的な低重心デザインを始め、なめらかな加速や揺れの少ない安定した高性能の走りで注目を浴びています。もちろん燃費性能は世界トップクラス(※)! 快適なドライブを楽しめました。

※2015年12月現在、ガソリン車(除くプラグインハイブリッド車)、トヨタ自動車調べ。



荷物もお土産もいっぱい入る!



ゲーム感覚でエコ運転しよう!



>>>> 新型PRIUS お客様からの「声」<<<<

Aさん(56)自営業
未来を感じさせるデザインでカッコいい。低い重心が斬新で、スタイリッシュ感とインパクトがあります。

Bさん(34)会社員
高級車と変わらない安定した走りに驚きました。カーブでも揺れが少なく、思いのままに運転できます。



Dさん(22)学生
シートがやわらかくて座り心地バツグン! ロングドライブでも疲れにくいと思います。

Eさん(43)主婦
なめらかでスムーズな走り出しに感動しました。音もびっくりするほど静かです。

Cさん(27)OL
落ち着いた内装デザインが好き。メーターが見やすいし、シフトパーも扱いやすくなりましたね。

Cさん(27)OL

Eさん(43)主婦

新型プリウスにも搭載、Toyota Safety Sense Pの機能

実安全の追求から生まれた、4つの先進安全機能

- プリクラッシュセーフティシステム
- レーンデパーチャーアラート
- レーダークルーズコントロール
- オートマチックハイビーム

プリクラッシュセーフティシステムの機能詳細

Step1 衝突の危険がある時
ブザー・ディスプレイ表示で警報

ミリ波レーダーと単眼カメラで前方の車両や歩行者を検出。衝突の危険をドライバーにお知らせ。ブレーキの操作を促します。

警報ブザー、警告灯、ディスプレイ表示

ビビビ 点滅 ブレーキ!

Step2 ブレーキを踏んだ場合
「プリクラッシュブレーキアシスト」作動

最大限の制動力が得られるように、ドライバーがブレーキを踏んだ力を強力にアシストします。

ブレーキを踏んだ分 + アシスト分

【対歩行者】自動速度 約30km/h~80km/h
【対車両】自動速度 約30km/h~最高速の幅広い速度域で作動

Step3 ブレーキが踏めなかった場合
自動ブレーキ(プリクラッシュブレーキ)作動

自動ブレーキは、歩行者に対しては約10~80km/hの速度域で作動。歩行者との相対速度が約30km/h以内であれば衝突回避をサポート。また車両に対しては約10km/h~最高速の幅広い速度域で作動。先行車との相対速度が約40km/h以内で衝突回避サポート。

	歩行者	車両
自動ブレーキ作動速度域	約10km/h~80km/h	約10km/h~最高速
自動ブレーキの速度低減率	約30km/h	約40km/h

※例えば、停止車両に対し自動速度が約40km/hの場合は、衝突回避は、衝突回避をサポートし、減速を促します。

※トヨタセーフティセンスPはプリウス Aプレミアム「ツーリングセレクション」、Aプレミアム、A「ツーリングセレクション」、Aに標準装備、S「ツーリングセレクション」、S.Eにメーカーオプション。



女心旅洗

神域の森と碧海に

志摩地中海村

リゾート気分を清喫する滞在型ヴィレッジ

スペインの街並みと海がもたらす開放感

1万坪もの敷地が広がる「志摩地中海村」。カステイリヤ・サルジニア・アンダルシアという3つのスペインの街並みと、英虞湾の絶景が織りなす開放感。まさに地中海リゾートそのものです。点在するヴィラスタイルの客室は、23棟全てが異なるしつらえ。スペインの陶器や雑貨が揃うショップ、モザイクタイル作りなどを体験できるクラフト工房もあり、楽しみながら異国情緒を満喫できます。



【住】志摩市浜島町迫子2619番地1 ☎0599-52-1226
 【※】それぞれ宿泊者以外も利用可能 ●レストランIAS/朝食:7:30~10:00(LO 9:30) 昼食:11:30~14:00(LO 13:30) 夕食:17:30~22:00(LO 21:00) ●カフェAmigo/9:00~18:00(LO 17:30) ●セレクトショップCasa Amapola/9:00~21:00 ●クラフト工房Mano Mano/10:00~18:00(受付は17:00まで)



客室内リビング



客室内ベッドルーム

他にもある ISE SHIMA スポット

今回訪ねた場所以外にも、伊勢志摩には楽しいスポットや見どころがいっぱい! 春の暖かな陽射しに誘われて、ご家族やカップルでぜひ遊びにいらしてください。

豪華な帆船で優雅に英虞湾めぐり

賢島エスパーニャクルーズ

【住】志摩市阿児町賢島賢島営業所(賢島港のりば)
 ☎0599-43-1023 ☎9:30~16:30(30分おきに運行)
 大人1600円、小学生800円

異国情緒あふれるテーマパーク

志摩スペイン村

【住】志摩市磯部町坂崎 ☎0599-57-3333
 ☎9:30~17:00(曜日・季節によって異なります)
 18歳以上5300円、中学・高校生4300円、3歳以上3500円ほか

約1200種! 飼育種類数が日本一

鳥羽水族館

【住】鳥羽市鳥羽3-3-6 ☎0599-25-2555
 ☎9:00~17:00(7月20日~8月末まで8:30~17:30)
 大人2500円、小・中学生1250円、3歳以上630円

※掲載しているドライブ案内の情報は2018年4月時点のものです。※お店等の都合により情報は予告なく変更になる場合がございます。予めご了承ください。※防犯の際は事前に電話等で詳細確認されることをおすすめします。



和歌山インターすぐの交差点に関西最大級のショールーム登場！



NEW OPEN! Volkswagen 和歌山中央

和歌山バイパス(国道24号)のインター南口交差点に新築オープン。
青空に映える真っ白な建物や広々とした駐車場が目印です。

Introduces with the photograph

Japanese taste な こだわりポイント!!

窓際をのぞく4つの商談スペースそれぞれに地窓があり、そこから小さな中庭をご覧いただけます。石灯笼やオブジェ、砂紋、植樹、敷石などが織りなす風景は、じつに妙味豊か。商談スペースごとに眺められる景色が異なり、落ち着いた趣の中で大切な商談をさせていただきます。



Volkswagen 和歌山中央



①ショールーム内も白を基調とした明るく開放的な空間。自然光が差し込むゆったりとしたスペースに、おすすめの車両を展示しています。
②ウェイティングコーナーには、多くのお客様に気兼ねなくゆっくりと過ごしていただけるよう、ミニテーブル&チェアをたくさんご用意しました。

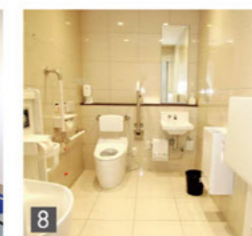
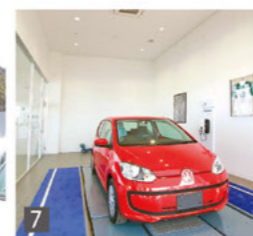
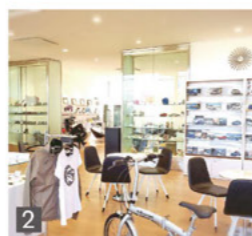
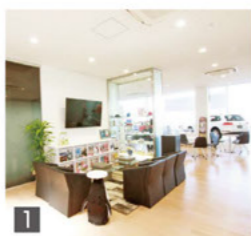

①オーナーズラウンジの一角にあるソファコーナー。座り心地の良いソファでお寛ぎいただけます。②・③・④カーアイテムはもちろん、くはかどるようになりました。⑤屋外には、フォルクスワーゲンの認定中古車を約30台展示しているDWAコーナーを併設しています。⑥個室タイプの授乳室。電子レンジや水道を備えておりますので、お気軽にご利用ください。⑦靴を脱いで遊べるキッズコーナー

ファッションからインテリア、レジャー用品まで、多彩なおフィシャルグッズをラインアップ。⑧9カ所の作業スペースと、最新の整備機器を備えたサービス工場。エンジニアスタッフの作業が、以前より効率よく完了いたします。⑨空調完備の納車ルーム。屋内にあるので天候に左右されることなく、心ゆくまで新車とご対面をお楽しみいただけます。⑩清潔感あふれるトイレの他、車椅子でも入れる広々とした多目的トイレをご用意。⑪には、ナチュラルな風合いの木のおもちゃや、ウッドテイストのクッションが、お子さまが退屈せずに安心して遊びながら過ごせます。

フォルクスワーゲン正規ディーラー

Volkswagen 和歌山中央

〒640-8305 和歌山市栗橋650-1
TEL (073) 499-6200

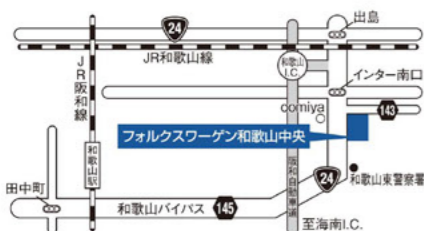

**充実の施設・設備と
細やかなサービスで
心地良いおもてなし**

昨年12月19日、「フォルクスワーゲン 和歌山中央」が移転オープンしました。場所は、阪和自動車道「和歌山インター」出入口のすぐ近く。市内はもちろん、県内外各地からのアクセスがとて便利になりました。敷地面積は、関西最大級を誇る約5400㎡。1650坪のホワイトを基調とした上質な外観は、新たなランドマークとして注目を浴びています。

ショールーム内は天井が高く、大きな窓があつて開放的。納車ルームを含めれば、この屋内空間に9台の新車を展示できます。奥にある5つの商談スペースは、プライバシーを尊重しつつも閉塞的にならないよう、くもりガラスのパーテーションで仕切りました。さらに、スタイリッシュなオーナーズラウンジ、個室タイプの喫煙室や授乳室、オストメイト対応の多目的トイレ、衛生的なキッズスペースなど、充実の施設が揃っています。「展示スペースが旧店舗よりも格段に広くなりました。サービス工場も作業スペースが増えたので、入庫や点検・整備でお待ちさせる時間も短縮できるようになったと思います」と藤野店長。立地の利便性から、田辺や新宮などの遠方から高速道路を利用して来店されるお客様や、「たまたま通りがかった」というフリーのお客様が増えたとのこと。

「今後はこの空間に負けないおもてなしを心がけ、お客様お一人一人のご期待に応えられるサービスをスタッフ全員でお届けしてまいります」と意欲を新たにしています。スタッフ一同、心を込めてお出迎えいたしますので、ぜひ「フォルクスワーゲン 和歌山中央」にお気軽にお立ち寄りください。



店長 / 藤野充宏

トヨタ店70周年

-WAKAYAMA TOYOTA-

DISCOVER CROWN SPIRIT PROJECT



製造年 1955
初代 トヨベツト クラウン (RS型)

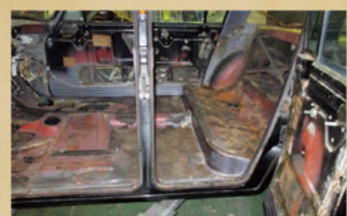

経年によりフロアマット下の素材が劣化しているため、全て剥がしてやり直しています。



シャン部品の錆を手作業で落としています。

当初、レストアに直
接関わるメンバーは
30名ほど選ばれま
したが、作業を進め
るうちに希望者がど
んどん増え、エンジ
ニアはもちろん、店長や営業マン、女
性スタッフなど職種の垣根を超えて
50人以上が交代で作業にあたるよう
になりました。古い部品をすべて外し
てサビを磨き、壊れた部品は取り寄せ
が難しければ自分達で作り上げる。そ
んな手間を惜しまない姿勢で、丁寧



雨水により腐食したりヤード下の素材を剥がしています。

「伝統の継承」と「たゆまぬ変革」 クラウンの歴史

- | | |
|--------------------------------------|---------------------------------------|
| 1955 1st.
軽快・堅牢なシャシー。
広くて快適な車室 | 1987 8th.
満たされて、新しいクラウン |
| 1962 2nd.
クラウンに
よせられる
信頼 | 1991 9th.
すべては、クラウン |
| 1967 3rd.
白いクラウン | 1995 10th.
美しく、走る。
日本のクラウン |
| 1971 4th.
エレガント・
クラウン誕生 | 1999 11th.
21世紀へ、
このクラウンで
行く |
| 1974 5th.
美しい日本の
クラウン | 2003 12th.
ZERO
CROWN |
| 1979 6th.
日本の薫り | 2008 13th.
超えてゆく、
ブランド |
| 1983 7th.
いつかはクラウン | 2012 14th.
CROWN ReBORN |

50の時代背景



テレビに登場する人々

1950年代、この時代は東京タ
ワの建設を皮切りに、日本が戦
後から元気になろうとした時代。
テレビ放送が始まり、紅白歌合戦
の放送スタート、また力道山、長
島茂雄といった大スターが活躍
した時代でした。

トヨタ70周年を迎えて 原点回帰のチャレンジ

トヨタ店の創業70周年を記念し、基軸
車種「クラウン」のブランド再強化を
目的として行われている「DISCO
VER CROWN SPIRIT PROJECT」。このプロジェクトの一環
として、和歌山トヨタでは昨年の秋か
ら「初代クラウンのレストア」にチャレ
ンジしています。レストアとは、劣化・
故障した、保存に値する自動車などを
修復して復活させること。部品の取り
寄せなどが難しい。初代クラウンの
復活にあえて挑戦するのは、創業者の精
神を学び、クラウンが持つ「トヨタの
原点」としての魂を次代に継承してい
きたいという想いが
らです。

和歌山トヨタ レストアを支えるメカニック日誌!!

「難しければ楽しい。結核が原動力」
古い車なので、部品やマニュアルが
ないために作業が遅れたり、メッ
キなどの特殊技術に頼らざるを得
ないこともありますが、でも、だからこ
そプロジェクトです。部品一つを
キレイに磨き上げるだけで達成
感があるし、昔の車の構造を熟知
しているベテランスタッフに仕組
みを教えてもらうことも多いんで
すよ。みんなが協力しながら「1つ
ずつ」のペースで進んでいくのが、
僕たちにとっては、作業がやり返し
実感しています。作業がやり返し
地帯に入りますが、最後までこ
こまで来てくれて初代クラウンを
完全復活させ、必ず皆さまにご披
露いたします。



エンジンを取り出すために周辺部品を取り外しています。



オイルや不純物が大量に付着しているため、一度汚れを落とすために再度塗装をしています。

時間をかけ、魂をこめて作業に取り組
んでいます。
3月現在、作業は組み付けに入りました。
この後、試運転・修復点の確認・安
全に走行するための仕上げなど、完成
までにはまだいくつかの工程が必要に
なります。完成は5月中旬の予定。レ
ストアクラウンが完成したあかつき
には、各店舗を巡回して皆様にお披露
目をしていきたいと考えておりますので、ぜひ
ご期待ください。

Wakayama TOYOTA Group 店舗レポート



和歌山インターすぐ近く。 高級車や輸入車も豊富!

昨年12月、フォルクスワーゲン和歌山中央の隣接地に同時オープンした「U-Carプラザ和歌山インター店」。広々とした開放的なショールームで、ゆっくりと心地良い時間を過ごしていただけます。

U-Carプラザ 和歌山インター店



TEL (073) 488-6226
〒640-8305 和歌山市栗栖658



明るく開放的で居心地の良い新店舗。
お子様連れの方もお気軽にどうぞ。

橋本 この店の大きな特
徴は、トヨタ以外の高級
車や輸入車も幅広く扱っ
ていることでしょうか。
小谷 常時約25台の展示
車があり、交通の便も良
く、通りがかりに立ち寄
る方も多いですね。
橋本 お客様からは「中
古車店とは思えない品揃
え」「走行距離が少ない」
「高年式で品質が高い」な
どの声をいただきます。
小谷 車も店舗もキレ
イ、と評価が高いので、そ
れに負けないサービスや
接客をしないと。お客様
にご満足いただけるよう
日々勉強しています。
橋本・小谷 個人的な目
標は、あらゆるお客様か
ら信頼される営業マンに
なること。店舗全体とし
ては、スタッフ全員が一人
のお客様と向き合い、丁
寧におもてなしすること
を大切に考えています。
とても居心地の良い店舗
なので、ぜひ多くの方に
気軽にご来店いただきた
いですね。お客様連れの
ご家族も大歓迎です!

営業・橋本健次
営業アシスタント・
小谷公一

U-Carプラザ和歌山インター店のCheck こだわりポイント

- 広々キッズコーナー
窓際の明るいスペースに、靴を
脱いで遊べるキッズコーナーを
設けました。商談スペースから
も見守りやすいので安心です。
- まごころのおもてなし
手作りのメニュー
心をこめて手作りでドリンク
メニューやマップなどを取り
入れて、お客様がホッと寛げる
お店づくりを心がけています。
- 明るい商談スペース
1カ所ごとに十分なゆとりを持た
せた3つの商談スペース。明るい
開放感を味わいながら、ゆっく
りお話ししていただけます。
- 清潔感のあるトイレ
おむつ交換台やベビーチェア、
フィッティングボードを備えた多
目的トイレを完備。車椅子でも安
心してご利用いただけます。
- なんと高級外車も販売!!
展示場にはトヨタ車だけではな
く、レクサス車や他メーカーの高
級車や輸入車などが並び、豊富な
品揃えでお客様をお迎えます。

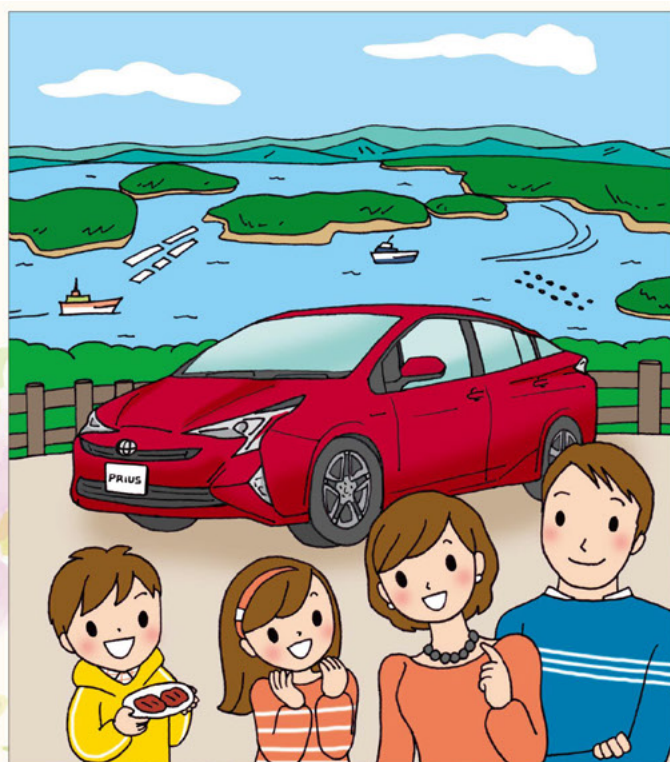
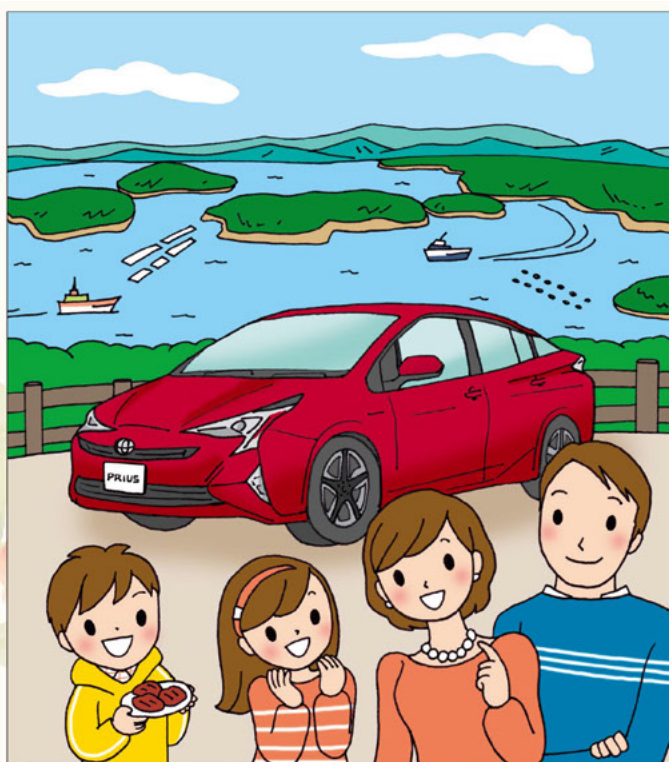

Illustration:マツカワチカコ

お客様との“絆”を大切にいたします。

和歌山トヨタ

グループ

パーソナルからビジネスまでカーライフをトータルサポートします。

 **TOYOTA**
和歌山トヨタ自動車株式会社

TOYOTA L&F ロジスティクス&フォークリフト
トヨタL&F和歌山株式会社

 **トヨタレンタリース**
株式会社トヨタレンタリース和歌山

 **Volkswagen. Das Auto.**
フォルクスワーゲン正規ディーラー
Volkswagen和歌山中央

 **LEXUS**
レクサス紀三井寺

 **オーディーバ**
株式会社 オーディーバ

