

笑顔と心で広がる“絆”

vol.6

2014 Autumn

KIZUNA マガジン

TAKE
FREE

絶景と歴史浪漫の
しま散歩

秋

海満喫。

Autumn ♡

和歌山トヨタ NEW Car リリース情報 伝説、再び。
ランドクルーザー“70”復活

GR 86/BRZ Race レポート

ついに始動。

和歌山トヨタ86 Race 初参戦!!

秋といえば!文化・食・芸術!!

和歌山 秋のイベント情報!

店舗レポート NEW! 小雑賀店OPEN!

スタイリッシュだけど温かい

和歌山トヨタから“イイこと”いっぱい!のトヨタの新しい通信情報サービス
T-Connectナビ新登場!

和歌山トヨタスタッフに聞いた
おすすめのお店情報

Drive Your Dreams. 人、社会、地球の新しい未来へ。 WAKAYAMA TOYOTA



第3砲台跡(友ヶ島)

加太の友ヶ島には、明治時代から第二次世界大戦まで旧日本陸軍が使用していた6カ所の砲台跡が今に残されています。特に、最も規模が大きい第3砲台は見どころ満載のスポット。

絶景と歴史浪漫のしま散歩

友ヶ島



旅情豊かな秋の港町 海の幸への期待も どこまでも高く、澄み渡る爽やかな空の下、秋の風を感じるドライブを楽しんでみませんか。今回は和歌山市の加太をご紹介いたします。加太は和歌山県の北西端にあり、大阪府との県境近くに位置する港町。その歴史は古く、神話の舞台として古事記や日本書紀に登場するほど。水陸交通の要所でもあったため、奈良時代には役行者(えんのぎょうじや)修験道の開祖の修行場として、江戸時代には大名の参勤交代道となり、大いに栄えました。幕末には紀州藩出身の第14代将軍・徳川家茂が淡嶋神社を訪れ、勝海舟も加太の宿に泊まったのだとか。 また、加太は万葉時代に「形見の浦」と詠まれた景勝地でもあります。友ヶ島や淡路島、遙か四国まで望む紀淡海峡の美しい海岸線は、まさに絶景と言えるでしょう。もちろん港町ならではの海の幸も楽しみ！特に加太は鯛の一本釣りでも知られており、これからの季節は「紅葉鯛」と呼ばれる脂ののった天然真鯛を味わえます。 旅愁を感じる秋の海はすがすがしいもの。潮の香りに包まれながら歴史ある建物や町並みの中を散歩すれば、暑さに疲れた心身をリフレッシュさせてくれそうです。

お客様との“絆”を大切にいたします。



私たちがカーライフを トータルサポートいたします。

新車・中古車・カーリース・レンタカー・総合物流機器・カーメンテナンス 車検・カー用品・板金塗装・保険・JAF・携帯電話 (au)



0120-36-1106 (お客様相談センター)

- 和歌山トヨタ取扱車種
●ベンチュリー ●クラウンマジェスタ ●クラウンロイヤル
●クラウンアスリート ●SAI ●プリオン
●TOYOTA 86 ●アベンシス ●アリア
●プリウス ●プリウスPHV ●プリウスα
●RAV4 ●アイリス ●エスティマ
●エスティマハイブリッド ●FJクルーザー ●ランドクルーザー70
●ランドクルーザープラド ●ランドクルーザー200 ●サクシード
●ダイナ ●コースター



073-436-1001

- レクサス紀三井寺取扱車種
LS600h / LS600hL / LS460 / LS460L / GS450h /
GS350 / GS300h / GS250 / IS350 / IS300h /
IS250 / HS250h / CT200h / RX450h / RX350 /
RX270 / NX200t / NX300h



073-444-5100

- フォルクスワーゲン和歌山中央取扱車種
up! / Polo / The Beetle /
The Beetle Cabriolet / Golf / Golf GTI /
Golf R / Golf Variant / Golf Cabriolet /
Golf Touran / Passat / Passat Variant /
Passat Alltrack / Sharan / Tiguan / Touareg



ご予約・お問い合わせは県内予約センター 0120-15-1040

- トヨタレンタリース和歌山取扱商品
【取扱車種】コンパクト～バス・トラックまで (アクア～ダイナ・コースターまで)
【商品】メンテナンスリース / ファイナンスリース



073-446-1235

- トヨタL&F和歌山取扱商品
フォークリフト / ショベル / けん引車 / 搬送機器 /
清掃・洗浄機 / 保管システム・保管機器(ラック) /
搬送システム



073-455-2177

- オリーバ取扱商品
軽自動車から10tトラックまでの車検、一般整備
板金・塗装



島内、けっこう広いみたい。たくさん歩く覚悟で臨みます!



友ヶ島は、加太沖にある無人島群。瀬戸内国立公園の紀淡海峡に浮かぶ、沖ノ島・地ノ島・虎島・神島の4島の総称です。加太港から沖ノ島の野奈浦棧橋までは、「友ヶ島汽船」で約20分。

GO! GO! Tomogashima!!



第2砲台跡

第3砲台跡



レンガ造りの崩れた砲台跡の向こうには、真・黄金の海が



赤レンガの建物が解体され、大きなコンクリートの塊がそのまま残る不思議な風情の砲台跡。内部への立ち入りはできません。

友ヶ島の中で最大規模の砲台跡。地下のトンネル内を歩くこともできますが、昼間でも漆黒の闇なので懐中電灯が必要です。

ちよっとデイーブな加太の無人島を歩いてみませんか?

砲台跡や灯台が点在する島

友ヶ島

友ヶ島は、明治時代から大阪湾を防衛する由良要塞の拠点の一つとして、旧陸軍に使用されていました。終戦後、砲台は取り壊されましたが、今も砲台跡や弾薬庫跡が残っています。また、明治5年に日本で8番目にできた洋風建築の「友ヶ島灯台」があり、今年の10月25日(土)には、ふたん入れない内部の一般公開を開催。こうしたスポットを巡るだけでなく、キャンプやハイキング、磯遊びなどのレジャーを楽しみながら、緑豊かな自然を満喫することができます。

自然の造形美に感動! 城ヶ崎公園



沖ノ島をバックには、ボーズ階段を降りると磯があります

友ヶ島や加太港を一望する城ヶ崎の先端部にある公園。引き潮時に海岸へ降りると、洗濯板のようにギザギザとした地形が見られます。潮だまりの生物観察や磯釣りのスポットとしても人気。

和歌山市加太城ヶ崎 073-459-0003 (加太観光協会)

休暇村紀州加太



金色に輝く夕陽がとってもキレイ! 神々しい...という言葉がぴったり

山の上にある、見晴らしのいい保養施設。休暇村の駐車場から海の方へ向かって歩くと小さな休憩スペースがあり、海を金色に染めながら沈んでいく美しい夕陽を眺めることができます。

和歌山市加太城ヶ崎 073-459-0003 (加太観光協会)

加太のお食事はココ!! 満幸商店



週末は2時間待ちの行列ができるほど人気があるお店

加太の海の中、いただきます♪ ボリューム、たっぷり〜!

初心者コース 5,000円(2人前) 全21品 ※平日の予約にはデザートメニューも付く ※コースの追加、変更などはその都度要する場合がございます。



貝類なせがふんだんに入った豪華な丼ぶり!!

一本釣りの天然真鯛を刺身や焼物といった様々な調理法で味わえる「初心者コース」を始め、地元で獲れた新鮮な魚貝を、多彩なレシピで味わえます。自家製プリンなどのデザートメニューも充実。

和歌山市加太118(淡嶋神社境内) 073-459-0328 不定休 9:00~17:00(16:30LO) ※17:00以降は5人以上で要予約。おまかせコースのみ。 http://www.eonet.ne.jp/~sakanahime/

あわしま丼(ノーマルサイズ) ¥1,500

加太海水浴場

6月下旬~7月初旬頃から8月末まで開設される、管理の行き届いた海水浴場。水がきれいで周囲の眺めがよく、リゾート気分を存分に味わえます。遠浅で波が穏やかなため、小さな子ども連れの家族でも安心。磯遊びや砂浜でのバーベキュー(専用エリアあり。大人1名300円、小学生100円)を楽しめることもあり、毎年多くの人でにぎわいます。

Today's Drive car LAND CRUISER PRADO

ランドクルーザーの絶対的な性能と、街乗りしやすいサイズの両方を兼ね備えた「プラド」。スタイリッシュなSUVの代名詞です。現在、特別仕様車も販売中(詳しくはP5をご覧ください)。

加太

Wakayama City

絶景と歴史浪漫のしま散歩

不思議なスポットがこんなにたくさん!

雄大な海原を望む加太の町。時間の流れをゆるやかに感じます。まずは加太市街地にある「キシモト商店」で人気の揚げパンを購入し加太港へ。

そして加太港から船で友ヶ島へ渡ります。到着後、島の野奈浦棧橋から西回りで島内巡りをスタートし、アツブダウンのある砂利道を歩きながら、旧陸軍の第2砲台跡や白亜の灯台を見学。さらにこの島で最も大きな第3砲台跡を見て、こんなに穏やかな雰囲気島の島が軍事要塞であったことを実感しました。

再び加太港に戻り、「満幸商店」で、天然真鯛など加太で獲れた魚貝を堪能。その目の前にある「淡嶋神社」では、境内いっぱいには並んだ日本人形や動物の置物にびっくり。お参り後は、加太から見える景色を満喫しながら「城ヶ崎公園」へ。洗濯板のような形の岩場を眺めながらブレイクタイムです。日没が迫る頃、「休暇村紀州加太」の敷地内にある絶景ポイントから、息をのむほど美しい夕陽を見ることができて思わず感動!夕食には大きな生けすがある「いなさ」で、天然真鯛のしやぶしやぶや荒煮を味わいました。

雄大な自然を感じ、歴史にふれた加太の町。秋の海を五感で楽しむことができます。できて大満足です。

淡嶋神社

女性の一生の幸せの守り神

猫がいつはの加太

淡嶋神社の境内などで可愛くお参り♪

じっと見ていると何かを語りかけてくるよう...

手作り小麦糰子入り御守 ¥700

健康祈願・縁結び・子授け・安産など、女性の一生の幸せにご利益があるという、女性の守り神の神社。境内には年間を通じて約5,000体もの人形が安置され、3月3日の雛流しの神事で奉納されます。人形供養については社務所にお問い合わせを。12月15日まで、普段は見られない江戸中期~後期の豪華な雛人形を境内で展示中。

和歌山市加太118 073-459-0043 9:00~17:00 ※人形供養の受付は、仏滅の平日と12/21~1/3、2/21~3/3を除く16:00まで。参拝者は30分無料 http://www.kada.jp/awashima/

キシモト商店

店先で作る人気の揚げパン

揚げパンは、どこか懐かしい甘さとやわらかな食感が絶妙です。加太散策の食べ歩きにもおススメ。あんの他にカスタードクリーム入りもあります。

和歌山市加太1341 073-459-0045 火曜・水曜 朝から売り切れるまで

名物大母さんの親子さん♪ 25年も揚げパンを作っています

毎朝1時頃に揚げたてが食べられます。税込1個80円



LAND CRUISER SERIES

最も長い歴史を持つトヨタ車と言え、1951年のトヨタジープBJシリーズから始まった「ランドクルーザー」。その血統を色濃く受け継ぎ、1984年の発売以来、国内外のファンを魅了してきた「ランドクルーザー」。70シリーズ「このクルマでなければならぬ」という国内ファンの圧倒的な支持を受け、来夏までの期間限定復活を果たしました。この機会をどうぞお見逃しなく。また同時に「ランドクルーザー200」と「ランドクルーザープラド」の特別仕様車が登場。さらに「FJクルーザー」のカラーパッケージに、ツートーンイエローが復活しました。多彩な和歌山トヨタのSUV車にぜひ注目ください。

30年を迎えて、 70“ランクル”復活。

伝説、再び。

世界に舞台を求め、地球という広大な場所を駆けつけてきたランドクルーザー「70」シリーズ。生誕30周年を迎える今、「このクルマでなければならぬ」という圧倒的な声を受けて、再びその姿をここに現す。

LAND CRUISER “70” SERIES



和歌山トヨタから
期間限定 復活
※2015年6月30日生産分まで

すべての期待を越える、個性がある。大空間のパッケージが、積載値力のロングボディーが。



**LAND CRUISER
“70”VAN**



車両本体価格
3,600,000円
(消費税抜き3,333,333円)



**LAND CRUISER
“70”PICKUP**



車両本体価格
3,500,000円
(消費税抜き3,240,741円)

ホワイト (05B)	シルバー メタリック (1F7)	グレー メタリック (1G3)	ダークレッドマイカ メタリック (3Q3)	ベージュ (4E9)	ベージュマイカ メタリック (4R3)	ブルー (8H6)
------------	---------------------	--------------------	--------------------------	------------	------------------------	-----------

※ホワイトカラーがホワイトの場合、オーバーフェンダー色はボディカラーと同色になります。

和歌山トヨタの 豊富なSUV ラインナップ

一切の妥協を排し、
いまある最高の技術を投入する。

LAND CRUISER

ランドクルーザー特別仕様車
ZX「Bruno Cross」
車両本体価格 **6,843,273円**
(消費税6,336,364円)

本格4WDに
ふざわしい力強さを強調。

LAND CRUISER PRADO

ランドクルーザー
プラド特別仕様車
TX「Argento Cross」
車両本体価格 **3,505,091円**
(消費税3,245,455円)

操縦する感覚を追求。
FJクルーザーの衝撃は続く。

FJ CRUISER

FJクルーザー
“カラーパッケージ”
車両本体価格 **3,342,857円**
(消費税3,095,238円)

※リサイクル料金が別途必要となります。税金(消費税は除く)、保険料、登録料に伴う諸費用は別途申し受けます。車両本体価格にはオプションは含まれておりません。車両本体価格は応急用タイヤ(もしくはパンク修理キット)、タイヤ交換用工具を含む価格です。価格は消費税込みの価格です。

加太での夕食は・・・
活魚が揃ったお店にて

{ 活魚料理 いなさ }

加太港近くにある旬の地魚を提供する名店。店内の生けずしは、漁業組合直営店の「加太鮮魚」から仕入れた活魚のみが泳いでいます。加太では一年中、一本釣りの天然真鯛を味わえますが、特に秋の紅葉鯛はおすすめ。脂ののった弾力のある身を、「お造り」や「握り寿司」でももちろん、上品な味わいの「しゃぶしゃぶ」などでも堪能できます。素材そのものの旨みを活かすために酒と醤油のみで調理した「荒煮」も人気の一品。



オリジナルの「チャリこ寿司(7貫・税込2,160円)」。チャリことは、加太の方言で300~800gの小さな真鯛のこと。甘みのあるブリッとした身が絶品です。

和歌山市加太196
073-459-0118 火曜(祝日の場合は営業)
11:00~20:00
あり <http://www.inasa.net/>

港の夕日を眺めながら
今日の旅を振り返る。



加太港

大阪湾に突き出た半島の先端にあるため潮流が速く、様々な魚が集まる豊富な漁港。また友ヶ島などの島々が点在し景観豊なところでもあります。昼間は魚釣りをするレジャー客などで賑わうほか、夕方には夕日のスポットとしても人々を魅了します。ドライブに行かれた際は一度クルマを停め、大切な人との絶景に感動してみてください。

加太 方面に来られたら AEON に立ち寄ってみませんか？

南海電鉄の
和歌山大学前駅が
すぐ目の前!

テラスや広場など
自然を感じられる
屋外スポットも
いっぱい♪

和歌山大学を中心に、文化的な「学園城郭都市」の街づくりが進められている「ふじと台」。今年の3月、その一角に県下初の「イオンモール和歌山」がオープンしました。店舗数はなんと210店！幅広いジャンルの専門店が揃っていて、思わず目移りしてしまいます。約15.5万㎡の広大な敷地を活かし、屋外には開放感いっぱいのコミュニティ広場も設置。遅くまで営業しているので、加太ドライブの帰りにショッピングをゆっくり楽しめます。

和歌山市中宇根573 073-452-8811 無休
9:00~22:00(専門店)/10:00~23:00(レストラン)
※一部、営業時間が異なる売り場あり 約3500台
<http://wakayama-aeonmall.com/>

和歌山のトレンド発信地「ふじと台」
イオンモール和歌山

お気に入りのアイテム
発見できる
ショップも
いっぱい♪

広々とした
買い物も
しやすい♪

ファッション・グルメ・雑貨
約210店

大規模なイオン。その中からピックアップしたお店をご紹介します!!

1F 農産物直売所
産直市場よって

和歌山県内の30市町村、大阪や奈良から届く野菜や果物、花、加工品を販売しています。地元の生産者から届く農産物は新鮮かつ良心的な価格も魅力。和歌山ならではの相模類から、スーパーでは手に入らないような珍しい野菜まで幅広く揃っています。

073-454-4741

1F 食料品
イオン和歌山食料品フロア

イオンで最大級となる食料品売り場では、生鮮品や惣菜、地元の産品など豊富に展開。なかでも注目は、鮮魚と肉の売場。対面販売形式になっていて、必要な量だけを購入したり、その日のおすすめをスタッフに尋ねながら買い物ができます。

073-456-2700

1F カフェ
ライナカフェ

ふわふわ生地のパンケーキは行列ができるほどの人気！一枚一枚焼き上げるパンケーキに合わせるのは、甘さを抑えたホイップクリーム。また日本では珍しいハワイコナ100%のコーヒーと合わせるのがベストです。

073-453-8620

※他にも多数の店舗がございます。詳しくはイオンモール和歌山のホームページやパンフレットをご確認ください。上記お店の掲載画像はイメージです。

マスタースタッフ常駐の「AREA 86」ブースが誕生!



86マスター
スタッフの証明書

「AREA 86」とは、「トヨタ86」の展示車・試乗車を設置し、かつ86に精通したマスタースタッフが常駐する店舗。オリジナルグッズやアクセサリの取り扱いはもちろん、スポーツカーファンが集ってコミュニケーションを楽しむ“大人のたまり場”としての役割も担っています。

Kozaika MAP



〒641-0006 和歌山市中島210番地2
TEL (073) 436-1371 (代)



8月20日～25日

オープニングイベントが
開催されました!!



8月20日～25日に小雑賀店でオープニングイベントを開催し、多くのお客様にビンゴ大会やバルーンアートなど様々な企画をお楽しみいただきました。ご来店くださった皆様、本当にありがとうございました。

Kozaika Staff



ショールームスタッフ/上野香澄
店長/上出和哉
営業/岩森久征
サービスエンジニア-AREA86
マスタースタッフ/佐竹幹也

佐竹 僕は86以外のお客様とも、できるだけ話したいです。愛車の状態なども詳しく説明しますので、ぜひご指名ください(笑)
上出 スタッフみんな、元気でフレッシュな店舗です。これまであまりご来店のお客がなかったお客様も、ぜひお気軽にお茶を飲みいらしてください。



岩森 僕はお客様とのコミュニケーションも、スタッフ間の連携も、自分が要になるくらいの気持ちで頑張ります!

上出 いずれ展示車両も入る予定だけど、それでもかなり広いショールームです。
佐竹 マスタースタッフとしては「AREA 86」ができたことが嬉しい!もっとディスプレイや展示車両を工夫して、ディーラーならではの安心感を伝えながら、ファン同士の集いの場を充実させたいです。
岩森 開放的だけど、各コーナーに独立感がある造りがいいですね。僕も仕切りがある商談スペースのおかげで、プライベートに開く話ができやすくなりました。
上野 喫煙ルームや多目的トイレも、来店される方向士が気兼ねなく過ごせる嬉しい施設。「細かい所まで気配りが行き届いている」とお客様に褒められました。
上出 老若男女、どんなお客様でもゆとり寛いでいただける店舗になりました。
上野 キレイな店舗に負けないよう、おもてなしの姿勢もしっかりしないと。私は常に笑顔でお客様をお迎えし、CS(お客様満足度)県下ナンバーワン店を目指します。
岩森 僕はお客様とのコミュニケーションも、スタッフ間の連携も、自分が要になるくらいの気持ちで頑張ります!

Staff Interview

あらゆるお客様が
快適に過ごせる店へ
店舗スタッフに聞きました。

“スタイリッシュで落ち着いた空間”



Photograph Caption

- テレビの前には、ゆっくり寛げるようアーム付きソファを置きました。
- 入口近くの受付スタッフが、いち早くお客様をお迎え。
- ガラス壁なので、独立型の商談ルームでも閉塞感はありません。
- 多目的トイレにはオストメイト対応設備、フィッティングボードも。
- ガラスドアで仕切られた独立型の喫煙ルーム。
- お一人でもゆっくりと過ごせる心地いい、一人掛けソファ。

空間も施設も一新!
お洒落でかつ機能的

仮店舗で営業していた小雑賀店が、8月17日に新店舗のブランドオープンいたしました。以前の店舗に比べて天井が高くなり、2面の大きなガラス窓から陽射しが降り注ぐ明るいショールームに生まれ変わりました。白を基調としたモダンでスタイリッシュな趣の中に、温かな雰囲気をもたらしています。

また、店舗内の設備ひとつひとつにも、快適性や心地よさを追求。ペーパーカーや車椅子でもラフに行き来できるゆとりとしたフロア、完全に分離化した独立型喫煙ルーム、介助者が絡み入れる多目的トイレ、大人の目が届きやすいキッズコーナーなどを備えています。さらに商談スペースは、パーテーションで仕切った気軽に話せる空間と完全個室の2タイプを用意。和歌山トヨタ唯一の「AREA 86」も設けられ、新たなコミュニケーションの広がりも期待できる店舗となりました。



スタイリッシュだけど温かい

NEW! 小雑賀店OPEN!



まるでインテリアのショールームのように、モノトーンでまとめられたお洒落なファニチャーが印象的。待合スペースのテーブル&チェアは、お客様が多い日でも気兼ねなく過ごしていただけるよう、小ぶりのセットを数多く用意しました。

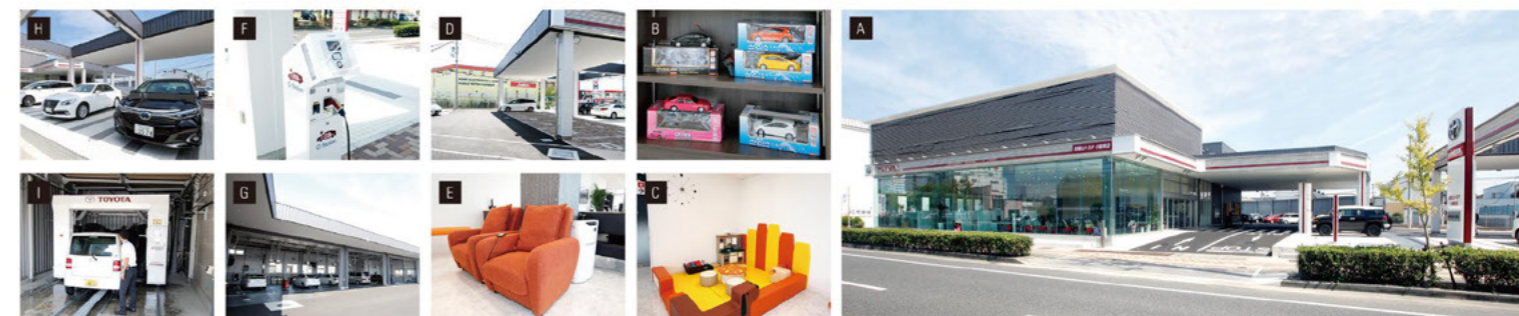

Photograph Caption

- ひときわ目立つ大解放の窓ガラスでオシャレな外観。また入り口が広くとも入りやすい。
- モダンなディスプレイラックは飾るモノを見栄えよく演出してくれます。
- 靴を脱いで遊べる、ポップな色合いのキッズコーナー。
- 広々とした停めやすい駐車場、試乗車も充実。
- ミニマッサージチェアで癒しのひとときを。
- プリウスPHVの充電スタンド[G-Station]を設置。
- 広くて快適なサービス工場。10基のリフトと、検査専用ラインが設けられました。
- 開放的な展示スペースには話題の車がずらり。
- 屋内の洗車場なので、作業もスムーズ。



TOYOTA 86

GR86/BRZ Raceとは

昨夏開幕した「GAZOO Racing 86/BRZ Race(以下「86レース」)」。ナンバー付きの「TOYOTA86」車両で参加できるワンメイクレース(※)です。2014年は11月まで全10戦を開催。最終戦までの合計ポイントでシーズンチャンピオンが決定します。

※車両のエンジン・タイヤ・シャシーといったスペックを、同一に限定したレースのこと。

AREA 86

スポーツカー好きが集う店舗「AREA86」。AREA86を通じて、レースの雰囲気等も共有していけたらと考えております。AREA86について詳しくはP7頁をご覧ください。



Photograph Caption

○A.)ホームストレートにて混戦状態の中、先頭のポジションをキープするTeam OGAWA 86のマシン(写真先頭車右)。B.)岡山国際サーキットのテクニカルコースのコーナーをドライバーのテクニックで颯爽とパスするマシン。C.)Bレースの表彰式にて高々とトロフィーを掲げるドライバー西本。次戦への自信の表情を見せてくれた。

OKAYAMA International Circuit Result

■2014/9/6(予選)~9/7(決勝) ■岡山国際サーキット ■予選/決勝 決勝/ドライバー

Pos	No	Car	Driver
1位	773	KYOSHO JKB 86	塚本 奈々美
2位	216	ニール SSR 玉留 YH 亜衣 86	玉江 浩明
3位	205	Team OGAWA 86	西本 豊

TEAM MEMBER

GR 86/BRZ RACE TEAM OGAWA 86 RACING



Photograph Caption ○1.)レース前、クルー4人で集合写真。(左)メカニック井澤、(中央左)ドライバー西本、(中央右)メカニック吉田、(右)メカニック南村。全員で息を吐きながらガッツポーズをしてくれた。2.)真剣にタイヤメンテナンスをするメカニック吉田。3.)丁寧にセッティングを直すメカニック井澤。

ついに 始動。

WAKAYAMA TOYOTA
TEAM OGAWA 86
Racing

和歌山トヨタは「車の楽しさ」を自らで感じ、
お客様にその楽しさを伝えるべく、
GR 86/BRZ Raceに参戦しています。



in OKAYAMA International Circuit

First Round Report

チームフルーの絆を大切に挑んだ初戦。
**86レース初参戦ながら
みごと表彰台獲得。**

2014年秋、和歌山トヨタは「Team OGAWA 86」のチーム名で86レースに初参戦することになりました。参戦目的は、サービスインジェニアのモチベーション向上、及び技術力向上であり、そのためプロのレーサーも大勢参戦するレースでありながら、メンバー全員が社内スタッフで構成されました。今年初旬に行った社内公募にて、ドライバーには西本豊(若出店)。メカニックには井窪英仁(小雑賀店)・吉田将之(高野口店)・南村清人(サービスマン)の3名を選出。いよいよチームの始動です。

「子どもの頃からモータースポーツに携わることが夢でした(西本)」「不安以上に楽しみです(吉田)」など、意気込みは十分。限られた時間の中で走行練習やミーティングを重ね、ベストタイムへの試行錯誤を繰り返しました。レース1週間前の練習走行では、クラッシュするアクシデントに見舞われましたが、メカニックの懸命な作業と周りの方々の温かいサポートでマシンは無事に復活。こうした苦勞を乗り越える中でコミュニケーション

と絆を深めていき、「二人一人の役割・責任をしっかり持った素晴らしいチーム(西本)」で初レースへ臨むことに！

ついに迎えたその日。9月6日・7日に「86レース」の第7戦が岡山国際サーキットで開催されました。予選直前は大雨。ウエットコンディションでのアタックです。カーブの進入速度が上がるセッティングで本番に臨みましたが、納得のいくタイムを出すことができず、残念ながら上位チームで行われるAレース決勝には進めませんでした。しかしBレース決勝で、練習の成果を十分に発揮！快晴のドライコンディションの中、12周を攻め切って、なんと3位に入賞したのです。

初参戦ながら表彰台上がったことで、次戦への大きな自信につながりました。それぞれ「応援に来てくれた方を含め、和歌山トヨタグループ全員で勝ち取った表彰台！次は予選突破を狙います(西本)」「同じ車両でもセッティングでここまで違いが出るのかと痛感しました。課題を克服して上位グループで戦いたいですね(吉田)」「トリプルが起らないか心配でしたが、普段味わえない体験をさせても



Illustration: マツカワ チカコ

お客様との“絆”を大切にいたします。

和歌山トヨタ

グループ

パーソナルからビジネスまでカーライフをトータルサポートします。

 **TOYOTA**
和歌山トヨタ自動車株式会社

 **トヨタレンタリース**
株式会社トヨタレンタリース和歌山

 **LEXUS**
レクサス紀三井寺

TOYOTA L&F ロジスティクス&フォークリフト
トヨタL&F和歌山株式会社

 **Volkswagen. Das Auto.**
フォルクスワーゲン正規ディーラー
Volkswagen和歌山中央

 **オリハ**
株式会社 オリハ

